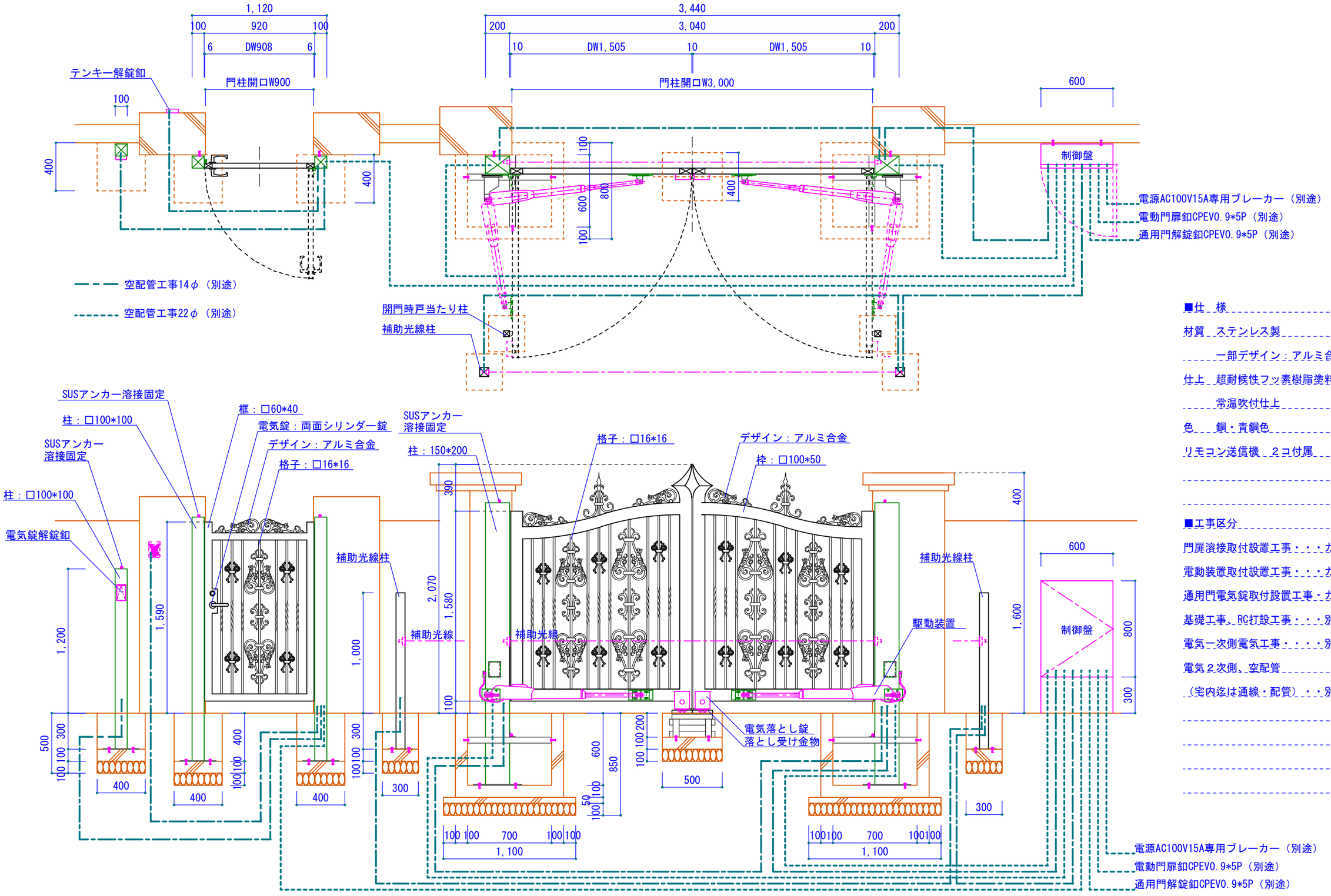

■仕　様

材質　ステンレス製

　　一部デザイン：アルミ合金

仕上　超耐候性フッ素樹脂塗料

　　常温吹付仕上

色　　銅・青銅色

リモコン送信機　２コ付属

■工事区分

門扉溶接取付設置工事・・・カタクラ

電動装置取付設置工事・・・カタクラ

通用門電気錠取付設置工事・カタクラ

基礎工事、RC打設工事・・・別途

電気一次側電気工事・・・・別途

電気２次側、空配管

（宅内迄は通線・配管）・・別途

製作上、寸法を若干変更する場合が有ります。

この図面の著作権は、片倉建鉄(株)が所有します。
許可無く複製や二次利用は絶対にしないで下さい。

片倉建鉄株式会社

承認	設計	営業		縮尺 A3出力 S=1/30	工事名称　観音開き電動門扉＋電気錠付通用門	No. ＊＊
				作成日 2012年10月3日	図面名称　基本図	